

IMPLEMENTACION DE UN SIG PARA LA GESTION DE GOBIERNO

Modificación de Estructura Orgánico Funcional del GCBA

**Decreto Nº 350/06
Ley Nº 1925**

**MINISTERIO DE HACIENDA
SS GESTION OPERATIVA
DG ESTADISTICA Y CENSOS**

UNIDAD DE SISTEMAS DE INFORMACION GEOGRAFICA

“Promover, coordinar, administrar e integrar las Bases de Datos Georreferenciadas existentes en las diferentes áreas del Gobierno de la Ciudad de Buenos Aires. Vincular y articular con las diferentes áreas de la Ciudad, el gobierno Nacional y el sector privado, la conformación de las bases de datos y su utilización”

10 reparticiones que más utilizan el sistema (Mayo)

No incluye consultas anónimas

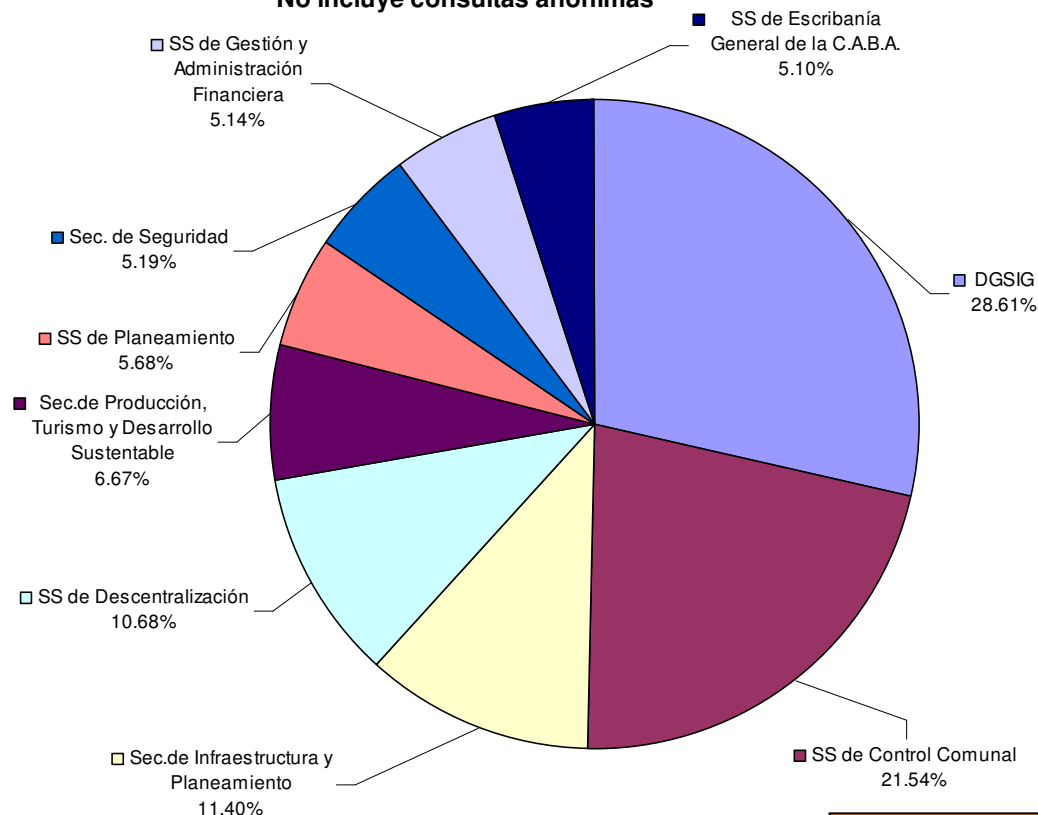

1345 Usuarios GCBA
11.500 Consultas diarias
300 Capas de información
8 vuelos fotogramétricos

ASPECTOS TECNOLOGICOS

Sistema operativo: Windows 2000 Server

Servidor Web: Internet information Server 5.0

Motor Gis: ESRI ARCIMS 4 con ServletExec 4.1.1

ESRI ARCIMS 9.1 con ServletExec 5.0

Motor de base de datos: SQL Server

Interfases de usuario: ASP, Vbscript, Javascript

Conector WMS

INTRANET DE GOBIERNO

USIG - Unidad de Sistemas de Información Geográfica - Microsoft Internet Explorer

Archivo Edición Ver Favoritos Herramientas Ayuda

← Atrás → Búsqueda Favoritos Multimedia

Dirección http://usig.goba.gov.ar/ Ir Vínculos

a+BA 22 de Junio de 2007 **estadística**

correo del gobierno [desconectar](#)

USIG Unidad de Sistemas de Información Geográfica Inicio | Herramientas | Ayuda | Quiénes Somos | Novedades | Publicaciones

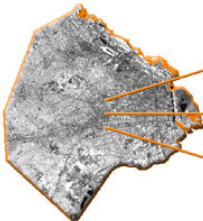

Mayo 2007
Datos actualizados:

Opciones de Perfil

Si no posee un usuario USIG regístrese [AQUÍ](#).
Usted puede acceder al mapa interactivo colocando "usig" como usuario y contraseña.

Sitio Web creado por la USIG a fin de disponibilizar, transferir y compartir información geográfica de la Ciudad de Buenos Aires entre las distintas jurisdicciones del GCBA.

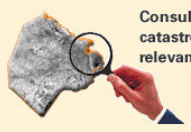
Consulta de catastros y relevamientos

Habilitaciones
Áreas de Protección Histórica

? Ingrese directamente por mapa o seleccione un criterio para comenzar búsqueda
 ? Nombre de calle: [▶](#)
 ? Sección: Manz.: Parc.: [▶](#)
 ? Partida Matriz: [▶](#)
 ? Partida Horiz.: [▶](#)
 ? Propietario: [▶](#)

Listo Intranet local

USIG Unidad de Sistemas
de Información Geográfica
Dirección General de Estadísticas y Censos

APLICACIONES Y FUNCIONALIDADES

ANALISIS DEL ESPACIO GEOGRAFICO

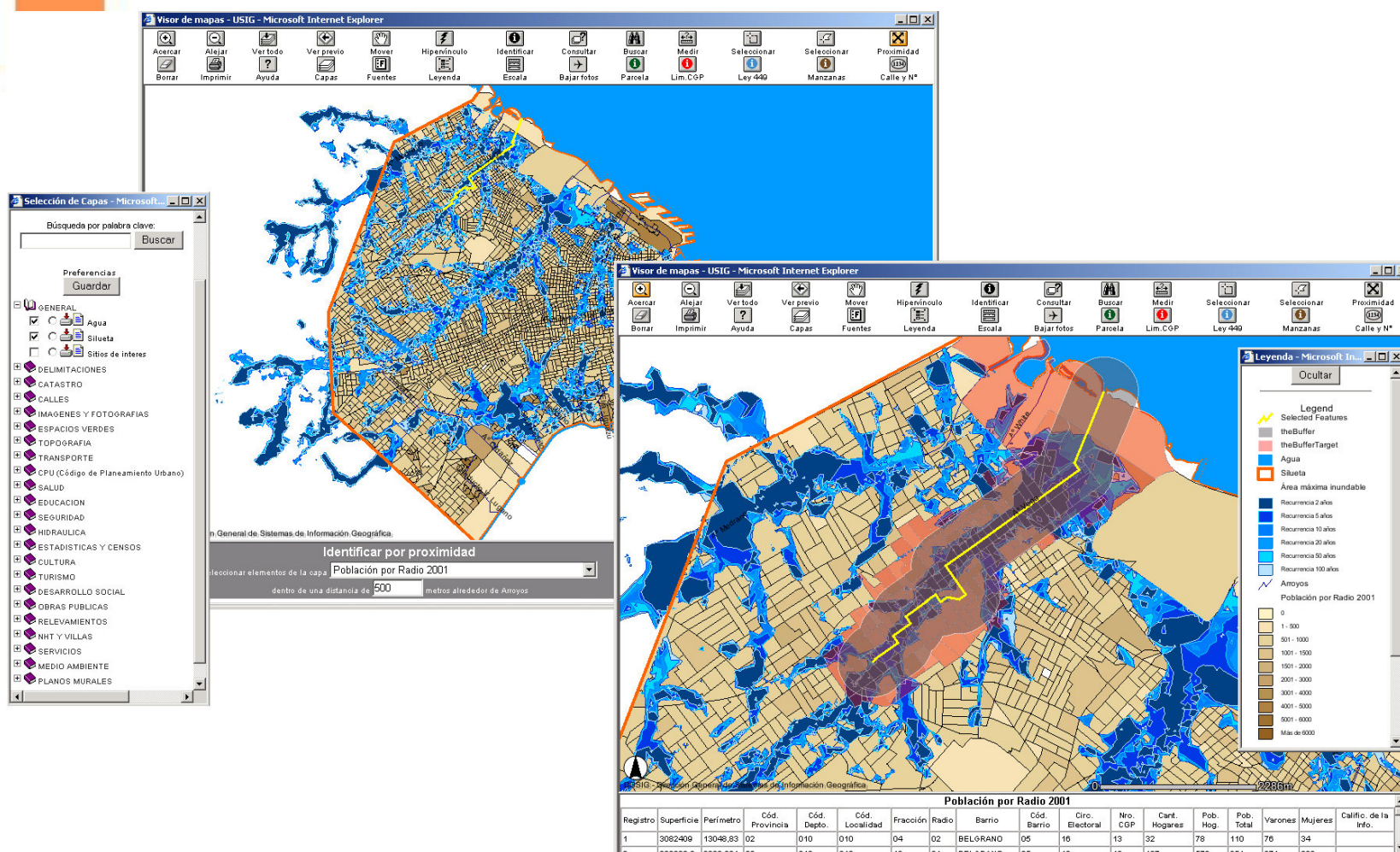

APLICACIONES Y FUNCIONALIDADES

NORMATIVAS URBANAS – Código de Planeamiento Urbano

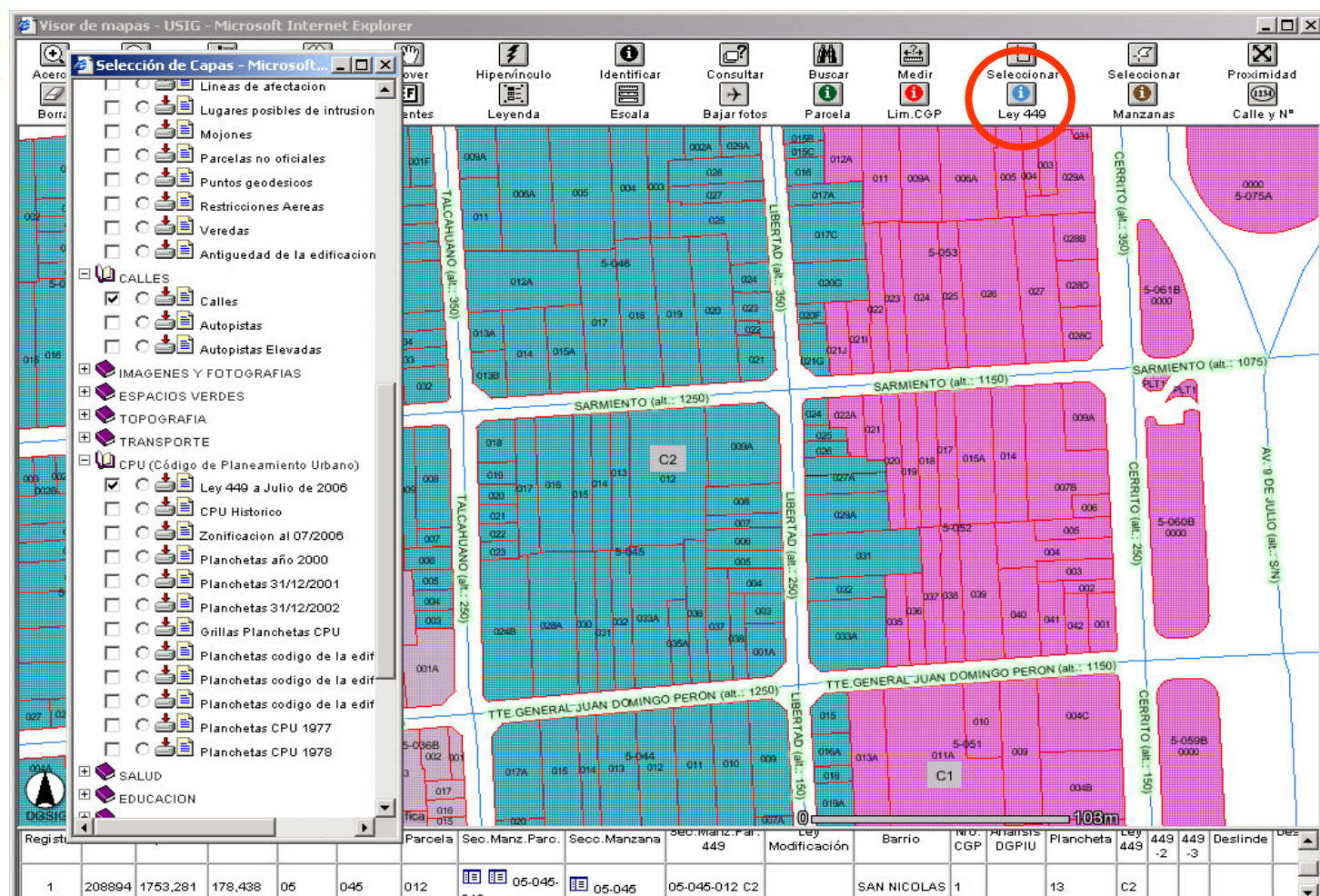

APLICACIONES Y FUNCIONALIDADES

NORMATIVAS URBANAS – Código de Habilitaciones

Partida Matriz - Microsoft Internet Explorer

USIG Unidad de Sistemas de Información Geográfica

Partida: 223459
Sección: 1
Manzana: 069
Parcela: 0FRA

Domicilio: BOUCHARD Nº: 547
Otras puertas: MADERO, EDUARDO AV. Nº: 546

Fecha de la foto: 26/8/2005

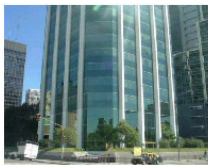

Distritos de zonificación (Según LEY 449 actualizado a Marzo de 2007. En base al estado parcelario de marzo de 2005)

C1 - Distrito Área Central

SIN ALTA CATASTRAL

Fuente

Rubros permitidos: 500202 - ELAB. DE PRODUCTOS DE PANADERIA CON VENTA DIRECTA A ...

| | |
|--|--|
| Código de rubro: | 500202 |
| Descripción completa del rubro: | ELAB. DE PRODUCTOS DE PANADERIA CON VENTA DIRECTA AL PUBLICO |
| Descripción según CPU: | |

Restricciones

| | |
|--|--|
| Zonificación según CPU | C1 Distritos dónde esta permitido habilitar este rubro |
| Referencias según cuadro de uso | 500 - Superficie maxima 500 m2 |

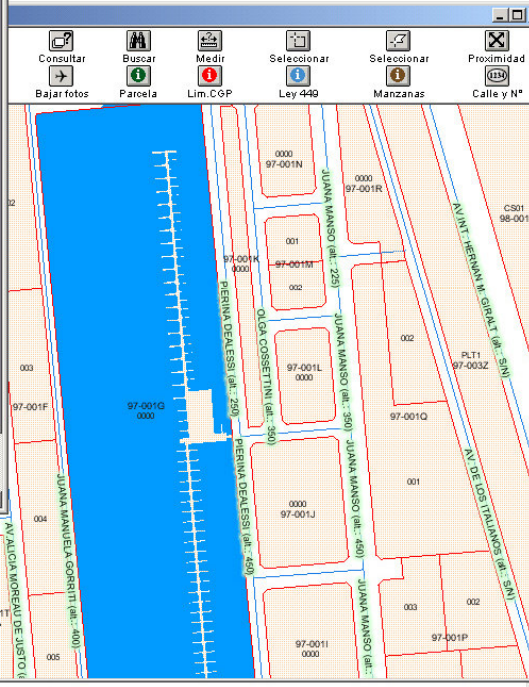

Ley 449 a Marzo de 2007

| Registro | ID | Sección | MZA | PARCE | Secc. Manzana | Sec. Manz. Parc. | Superficie | Perímetro | Ley Modificación | Barrio | Nro. CGP | Análisis DGPIU | Ley 449 -2 | Ley 449 -3 | Destinde | Destinde 2 | Destinde 3 | Observ. destinde DGPIU |
|----------|----|---------|-----|-------|---------------|------------------|------------|-----------|------------------|-------------|----------|----------------|------------|------------|----------|------------|------------|------------------------|
| 1 | 5 | 01 | 069 | 0FRA | 1-069 | 01-069-0FRA | 3055,09047 | 216,751 | | SAN NICOLAS | C&P 01 | | C1 | | | | | |

APLICACIONES Y FUNCIONALIDADES

NORMATIVAS URBANAS – Código de Habilitaciones

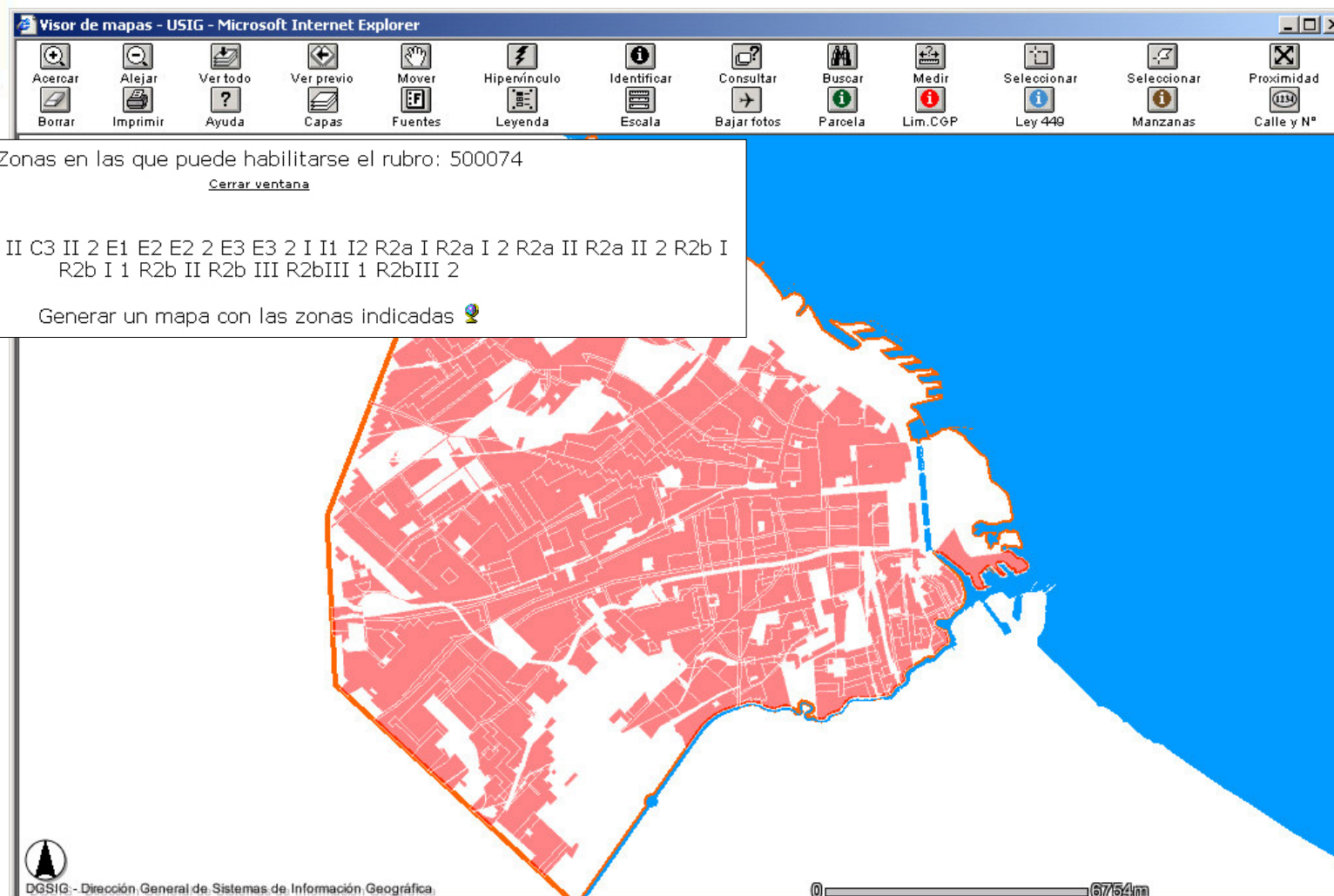

DESARROLLOS EN INTERNET

VIERNES 22/06/07 15:19 13.7°

Ciudad Autónoma de Buenos Aires

INICIO | NOTICIAS | BsAs ON LINE | AGENDA | LA GUÍA | TURISMO

wap rss weblog boletines

USIG-Información Geográfica

Hacienda

Estadística y Censos

Presentación

Centro de Documentación y Atención al Usuario

Buenos Aires en números

Relevamientos

Buscador de publicaciones

USIG-Información Geográfica

Enlaces

Guía de Funcionarios

Institucional

Organigrama

Unidad de Sistemas de Información Geográfica

La USIG es una unidad dependiente de la Dirección General de Estadística y Censos, que integra y disponibiliza la información geográfica para los diferentes sectores de la Ciudad que lo requieren.

Por [decreto N° 350](#) se aprobó la nueva Estructura Orgánico Funcional del Gobierno de la Ciudad de Buenos Aires. La [Ley N° 1925](#), de Ministerios del GCBA determinó la creación de 11 Ministerios y 3 Secretarías, estableciéndose así un nuevo diseño de los diferentes niveles políticos, hasta el de Dirección General.

Por lo dispuesto en el decreto mencionado, se agregan responsabilidades a la Dirección General de Estadística y Censos, entre ellas: "Promover, coordinar, administrar e integrar las Bases de Datos Geo-referenciadas existentes en las diferentes áreas del Gobierno de la Ciudad de Buenos Aires. Vincular y articular con las diferentes áreas de la Ciudad, el gobierno Nacional y el sector privado, la conformación de las bases de datos y su utilización".

- Inicio
- Mapa interactivo de Buenos Aires
- Publicaciones
- Mapas temáticos
- Adquisición de información

Unidad de Sistemas de Información Geográfica

Av. Roque Saenz Peña 938, Piso 4

Tel. 4326-3347

[Contacto](#)

Horario: 9 a 16hs

Inicio | Noticias | Bs As On Line | Agenda | La guía | Turismo

DESARROLLOS EN INTERNET

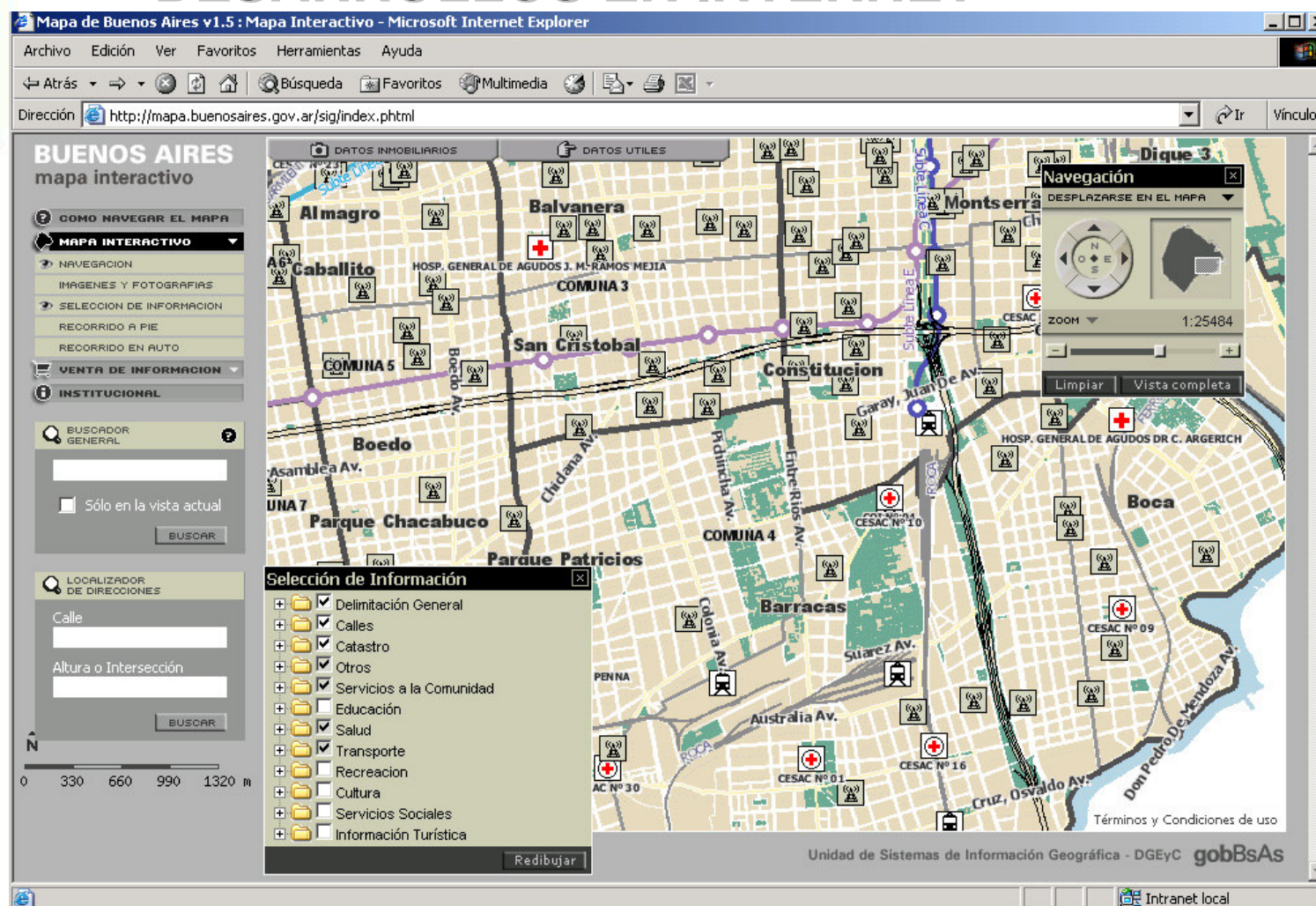

CONSULTA BOLETA ABL

The image shows a screenshot of the USIG map viewer interface, which is a web-based application running in Microsoft Internet Explorer. The main window displays a map of a city grid, likely Buenos Aires, with various street names and landmarks. A legend is visible in the bottom left corner, listing various map features and their corresponding colors and symbols. The interface includes a toolbar with various navigation and map manipulation tools, and a sidebar with a list of map layers to be displayed or hidden.

Seleción de Capas - Microsoft...

- ☐ Barrios
- ☐ Codigo de Planeamiento Urbano
- ☐ Areas Hospitalarias
- ☐ Secciones Policiales
- ☐ Distritos Escolares
- ☐ Centros de Gestion y Participacion
- ☒ Silueta
- ☐ Cines
- ☐ Comisarias
- ☐ Restaurantes
- ☐ Teatros
- ☐ Bancos
- ☐ Hoteles
- ☐ Centros de Salud y Accion Comunitaria
- ☐ Cuarteles de Bomberos
- ☐ Hospitales
- ☐ Establecimientos Educativos
- ☐ Estaciones de Ferrocarril
- ☐ Estaciones de Premetro
- ☐ Estaciones de Subte
- ☐ Sedes de CGP

Legenda - Microsof...

- ☐ Silueta
- ☐ Estaciones de Subte
- ☐ Lineas de Subteraneo
- ☐ LINEA A
- ☐ LINEA B
- ☐ LINEA C
- ☐ LINEA D
- ☐ LINEA E
- ☐ Calles
- ☐ Plazas
- ☐ Veredas
- ☐ Rio de La Plata
- ☐ Manzanas

Visor de mapas - USIG - Microsoft Internet Explorer

Calle: DE MAYO AV. Nro: 525 Cruce con: Localizar

Ej.: Callao Ej.: 1230 Ej.: Cordoba

CONSULTA BOLETA ABL

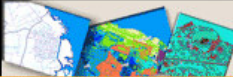

Buenos Aires, 19 de octubre de 2006

DGSIG
DIRECCIÓN GENERAL DE
SISTEMAS DE INFORMACIÓN
GEOGRÁFICA

[Inicio](#) | [Programas](#) | [Publicaciones](#) | [Quiénes somos](#) | [✉](#)

Para acceder a la información catastral deberá completar los siguientes datos, **los que deberán coincidir exactamente** con los obrantes en su boleta de ABL para permitir validar su identidad como contribuyente.

Partida: D.V.:

Calle: N°:

Código postal: Piso: Dpto.: 

ABL
Rentas
 Gobierno de la Ciudad de Buenos Aires
 Dirección General de Rentas



DS 2003

072 - Alumnos de Rentas y Limpieza - Contribución (Rentas) - Papeles y Albaranes - Impuesto

SR. PROPIETARIO

Calle N° Piso Dpto

Código Postal

Partida D.V.

Uso del inmueble

Superficie del terreno

Superficie edificada

Superficie total









Año 2003 Cuota N° 05

1er Vencimiento 15/09/03

2do Vencimiento

3er Vencimiento

CONSULTA BOLETA ABL

| PARTIDA | DOMICILIO | ACCIÓN |
|---------|--|--|
| 215491 | Calle: DE MAYO AV. N°: 525 Piso: Dpto.: C.P.: 1084 |          |

| PARTIDA | MOTIVO DE AVALUO | IT. | M ² . <u>Totales</u> | DESTINO | CAT | ANT. | EST |
|------------------------|----------------------------|-----|------------------------------------|--------------------------|-----|------|-----|
| 215491 | 14-Adecuar empadronamiento | 2 | 661 | 7 - EDIFICIOS NO COMUNES | B | 74 | B |
| 215491 | 14-Adecuar empadronamiento | 1 | 11912 | 7 - EDIFICIOS NO COMUNES | B | 22 | B |
| Totales m ² | | | 12573 | | | | |

| PARTIDA | MOTIVO DE AVALÚO | IT. | M ³ . <u>Totales</u> | DESTINO | CAT | ANT. | EST |
|--|------------------|-----|------------------------------------|---------|-----|------|-----|
| Sin información para la partida solicitada | | | | | | | |
| Totales m ³ | | | 0 | | | | |

| | |
|---|--|
| Partida Matriz: 215491 | |
| Sección: 2 Manzana: 036 Parcela: 011A |  |
| Domicilio: DE MAYO AV. Nº: 525 | |
| División en propiedad horizontal: No | |
| Fecha de la foto: 11/7/1997 | |
| Superficie Total (m²): 2007 | |
| Valuación del terreno (\$): 153337.45 Valuación del edificio (\$): 3857756.5 | Valuación total(\$): 4011093.95 |

tema en tres dimensiones. Ud. puede instalar un visor descargándolo desde

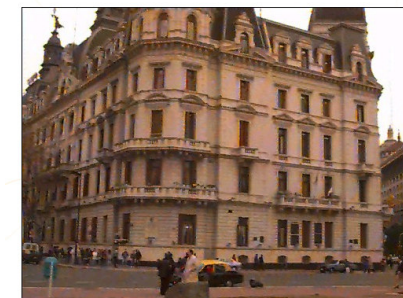

Partida Matr
Sección: 2 Manzana: 036 Parcela: 011A
Domicilio: DE MAYO AV. Nº: 525

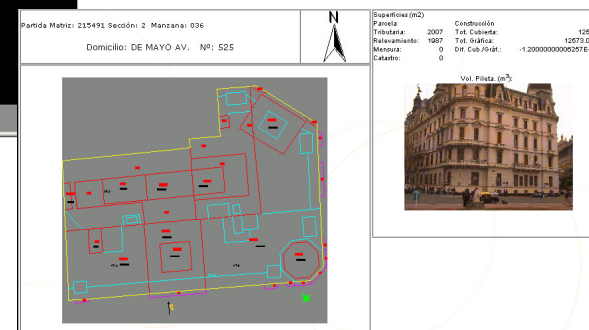
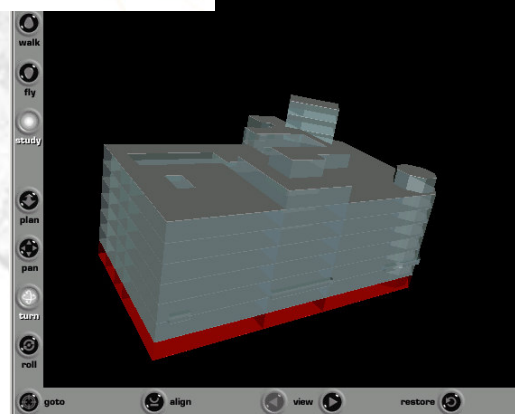

A MODO DE CONCLUSION...

ALCANCES OBTENIDOS Y POTENCIALIDADES DE LA UTILIZACION DE LOS SIG EN LA GESTION DE GOBIERNO

- **SISTEMA DE NOTIFICACION DE APERTURA EN VIA PUBLICA.**
 - **CARTOGRAFIA CENSAL PARA RELEVAMIENTOS DE CAMPO.**
 - **PROCESAMIENTO DE INFORMACION ESPECIFICA PARA LA
PLANIFICACION Y LA TOMA DE DECISIONES.**
- (ACCIDENTES, LEY DE COMUNAS, DESARROLLO SOCIAL –BAP-,
IMPACTO AMBIENTAL Y EDILICIO EN EL BARRIO DE CABALLITO)**
- **CAPACITACION PARA PERSONAL DE GOBIERNO EN EL USO DE SIG.**

USIG

Unidad de Sistemas de Información Geográfica

Av. Roque Sáenz Peña 938 - 4º Piso Ciudad de Buenos Aires

Tel./Fax: 4328-3394

www.usig.buenosaires.gov.ar

www.mapa.buenosaires.gov.ar

www.buenosaires.gov.ar/areas/hacienda/sis_es_tadistico/usig



Muchas Gracias por su atención