



Resumen Gráfico

Indicadores laborales de la Ciudad de Buenos Aires.
3er. trimestre de 2023



Dirección General de
ESTADÍSTICA Y CENSOS

Ministerio de Hacienda y Finanzas



Buenos Aires Ciudad

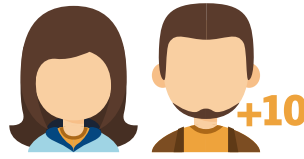

Total de población
10 años y más
2.680.500

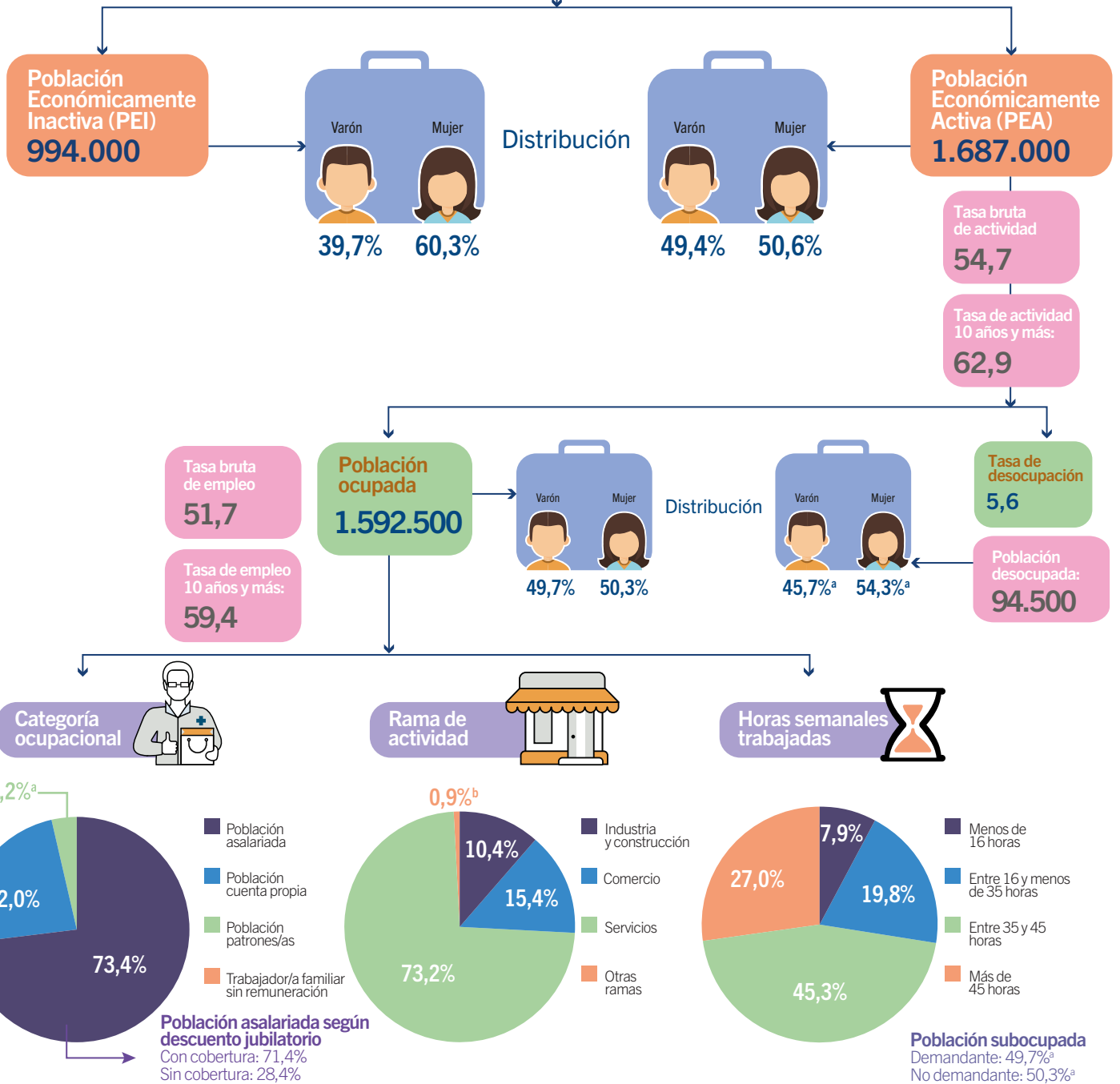

Nota: para la categoría "trabajador/a familiar sin remuneración" no se presenta dato debido a que el coeficiente de variación estimado es mayor al 30%.

^a Valor de la celda con carácter indicativo (el coeficiente de variación estimado es mayor al 10% y menor o igual al 20%).

^b Valor de la celda con carácter indicativo (el coeficiente de variación estimado es mayor al 20% y menor o igual al 30%).

Nota: las tasas brutas de actividad y empleo están construidas con el total de la población en el denominador, en tanto que en el de las tasas específicas, solo se considera a la población de 10 años y más.

Fuente: Dirección General de Estadística y Censos (Ministerio de Hacienda y Finanzas GCBA). ETOI.